

รายงานผลการปฏิบัติตามมาตรการป้องกันและแก้ไขผลกระทบสิ่งแวดล้อมและมาตรการติดตามตรวจสอบคุณภาพสิ่งแวดล้อม
โครงการ ฮาเวน พหลโยธิน (ระยะดำเนินการ) ของนิติบุคคลอาคารชุด ฮาเวน พหลโยธิน ข

	
<p>รูปที่ 1 การระบายอากาศภายในพื้นที่ จอดรถด้วยพัดลมระบายอากาศ</p>	<p>รูปที่ 2 เจ้าหน้าที่รักษาความปลอดภัยคอยอำนวยความสะดวก ความสะอาดบริเวณทางเข้า-ออกโครงการ</p>
   	
<p>รูปที่ 3 จัดให้มีไม้ยืนต้นหรือไม้ประดับอื่น ๆ ภายในโครงการ</p>	
	
<p>รูปที่ 4 การติดตั้งตะแกรงดักขยะที่บ่อพักน้ำสุดท้ายระบายออกนอกโครงการ</p>	





รูปที่ 5 การออกแบบอาคารของโครงการให้เป็นไปตามกฎหมายและข้อกำหนดที่เกี่ยวข้อง

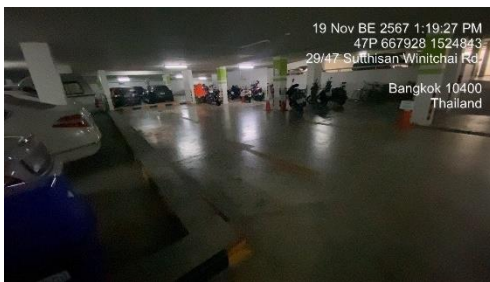

รูปที่ 6 พื้นที่จอดรถอย่างน้อย 35 คัน

รูปที่ 7 บันทึกลงทะเบียนรถเข้า-ออกอาคาร

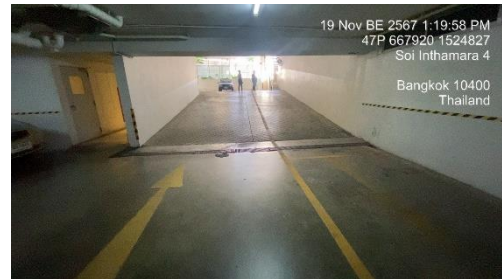

รูปที่ 8 ป้ายป้ายสำหรับจ่ายบัตรบริเวณ
ทางเข้า-ออก

รูปที่ 9 ลูกศรแสดงทิศทางการจราจร



รูปที่ 10 ป้ายแสดงทิศทางการจราจร

รูปที่ 11 สันหนชะลอความเร็ว



รูปที่ 12 ไฟส่องสว่าง



รูปที่ 13 กระจกนูน



รูปที่ 14 เครื่องสุขภัณฑ์แบบประหยัดน้ำ



รูปที่ 15 เจ้าหน้าที่ตรวจสอบรอยรั่วของท่อระบายน้ำ



รูปที่ 16 ผนังอาคารที่มีความสามารถในการถ่ายเทความร้อนต่ำ



รูปที่ 17 กระจกที่มีคุณสมบัติในการดูดซับพลังงานความร้อนต่ำและมีการสะท้อนแสงน้อย



รูปที่ 18 เครื่องใช้ไฟฟ้าแบบประหยัดพลังงาน



รูปที่ 19 ภาชนะรองรับมูลฝอย



รูปที่ 20 พื้นที่พักมูลฝอยรวม



รูปที่ 21 แม่บ้านทำความสะอาด



รูปที่ 22 ประสานงานให้รถสูบล้างถังของสำนักงานเขตฯ

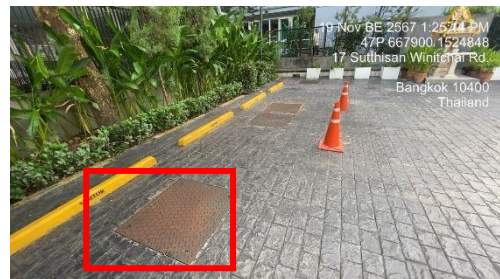

รูปที่ 23 บ่อหนองน้ำ



รูปที่ 24 บ้ายทางหนีไฟ



รูปที่ 25 จุดรวมพล



รูปที่ 26 เครื่องกำเนิดไฟฟ้า

รูปที่ 27 ป้ายเตือนระวางอันตรายจากไฟฟ้าบริเวณพื้นที่เครื่องกำเนิดไฟฟ้า



รูปที่ 28 ป้ายเตือน “ห้ามติดตั้งเครื่องขณะจอดรถ”

รูปที่ 29 ป้ายแสดงที่ตั้งโครงการ



รูปที่ 30 ป้ายแสดงทางเข้า-ออก

รูปที่ 31 การประชาสัมพันธ์ประหยัดน้ำ



รูปที่ 32 พนักงานจัดเก็บมูลฝอย



รูปที่ 33 ประชาสัมพันธ์มาตรการประหยัดไฟฟ้า



รูปที่ 34 มาตรการอนุรักษ์พลังงาน



รูปที่ 35 ป้ายเบอร์โทรติดต่อรถสาธารณะ



รูปที่ 36 ระบบบำบัดน้ำเสีย



รูปที่ 37 เจ้าหน้าที่รักษาความปลอดภัยบริเวณพื้นที่จอดรถ

 <p>19 Nov BE 2567 1:21:45 PM 47P 667935 1524818 29/47 Suthisan Winitchai Rd. Bangkok 10400 Thailand</p>	 <p>19 Nov BE 2567 1:48:34 PM 47P 667921 1524826 29/47 Suthisan Winitchai Rd. Bangkok 10400 Thailand</p>
<p>รูปที่ 38 ตู้ควบคุมที่ระบบบำบัดน้ำเสีย</p>	<p>รูปที่ 39 สระว่ายน้ำ</p>
 <p>19 Nov BE 2567 1:11:58 PM 47P 667944 1524832 Sot Phahon Yothin 14 Bangkok 10400 Thailand</p>	 <p>19 Nov BE 2567 1:14:47 PM 47P 667929 1524832 29/47 Suthisan Winitchai Rd. Bangkok 10400 Thailand</p>
<p>รูปที่ 40 ถังเก็บน้ำใช้ภายในโครงการ</p>	<p>รูปที่ 41 แผนฉุกเฉินหรือแผนอพยพผู้คน กรณีเกิดเพลิง</p>
 <p>19 Nov BE 2567 1:10:07 PM 47P 667920 1524849 29/47 Suthisan Winitchai Rd. Bangkok 10400 Thailand</p>	 <p>19 Nov BE 2567 1:20:24 PM 47P 667941 1524840 29 Suthisan Winitchai Rd. Bangkok 10400 Thailand</p>
<p>รูปที่ 42 เจ้าหน้าที่ที่มีความชำนาญเพื่อควบคุมดูแล การทำงานของระบบบำบัดน้ำเสีย</p>	<p>รูปที่ 43 ระบบการจราจรภายในโครงการที่ เหมาะสม</p>
	 <p>19 Nov BE 2567 1:10:03 PM 47P 667920 1524849 29/47 Suthisan Winitchai Rd. Bangkok 10400 Thailand</p>
<p>รูปที่ 44 เจ้าหน้าที่ดูแลพื้นที่สีเขียวภายในโครงการ</p>	<p>รูปที่ 45 ป้ายประชาสัมพันธ์ภายในโครงการ</p>